

**Muzea Klasztoru OO. Paulinów na Jasnej Górze** ①  
Jasnogórskie Centrum Informacji, ul. Kordeckiego 2, tel. +48 34 365 38 88,  
fax +48 34 365 43 43, www.jasnagora.pl, e-mail: jci@jasnagora.pl

Wieniuolnyne susikauptas kolekcijos tai milžiniškas nacionalinis paveldas, kelione per svarbus atsitikimus Lenkijos istorijoje, galimybė sužinoti kaip bažnyčios istorija susieina su tautos istorija. Paliėtimas vertybiu, kurias praeitis duoda mums – šandien gyventiems. Kolekcijas galima pažinti aplankant tar kitu: Lobyną (Skarbiec), 600 metu Muzejij, Sv. Rocho bastioną (nuo 9.00 iki 17.00 val.) bei bokštą (sezono laiku nuo 8.00 iki 16.00 val.).

### Čenstochovos Muzejus ⑦

Aleja Najšvietszej Maryi Panny 45 A (Odwach)  
tel. +48 34 360 56 31, tel./fax. +48 34 360 54 55,  
www.muzeumczestochowa.pl,  
e-mail: muzeum@muzeumczestochowa.pl  
an - sk, nuo 11.00 iki 17.00 val. (gali pasikeisti)

Dokumentuoja nacionalini bei regiono (Čenstochovos apylinkiu) paveldą. Turi brangią tapybos kolekcija, o tarp ju Jacko Malczewskio, Wojciecho Weisso, Jano Cybiso, Teodoro Awentowicz kurinius bei turtingą ir reprezentatyvu lenku menui grafikos rinkini. Etnografijos dalyje demesi kreipia lenku devocionaliu meno kolekcija, regiono liaudies meno rinkinys, o tarp ju nepakartojama liaudies skulpturu kolekcija. Muzejus kaupia gausia istorijos ir gamtos kolekcija – tai yra: ginklu, monetu ir medaliu bei vabzdziu kolekcija. Unikali ekspozicija yra taip vadinamos Lužicos kulturos kapinyno dalis, prileidžiama Archeologiniame draustinyje.

Muzejus savo parodas pristato sekančiose objektuose:

① **Rotuše**, Aleja Najšvietszej Maryi Panny 45a, tel. +48 34 366 80 50

② **Piligrimavimo Muzejus**, Aleja Najšvietszej Maryi Panny 47, tel. +48 34 368 21 64,

③ **Parodu Paviljonas**, Park Staszica, tel. +48 34 360 56 33,

④ **Kaimiečiu sodyba**, ul. 7 Kamienic 4,

⑤ **Tapybos ir Skulpturos Galerija**, ul. Katedralna 8, tel. +48 34 423 99 93

⑥ **Poezijos Namas. Halinos Pošwiatowskos Muzejus**,

ul. Jasnogórska 23, tel. +48 34 368 16 17

⑦ **Archeologinis draustinis**, ul. Łukasieńskiego 20, tel. +48 34 323 19 51, (už plano ribu)

### Čenstochovos Arkidiecezijos Muzejus ⑩

ul. św. Barbary 41, tel. +48 34 368 33 61,  
an - št, nuo 9.00 iki 13.00 val.

Muzejaus kolekcija yra sakralinio meno paminklai iš Čenstochovos ir apylinkes, turintys ne tik meno bei ir istorine ir kulturos verte. Čia pristato sakralines skulpturas – seniausios yra datuotos XV amžiumi ir tapybos kompozicijas, daugumoje paveiksiai pristatantys šventuosius tipinius lenku religinius dvasiškumui. Idomi kolekcijos dalys yra numizmatai bei medaliai kalti ivairiu bažnyčios ivykiu ir religiniu iškilmiu proga, kurie sudaro savaimę Bažnyčios istorija.

### Degtuku Gamybos Muzejus ⑮

ul. Ogrodowa 68, tel./fax +48 34 365 12 69,  
www.zapalki.pl, e-mail: czpzas@zapalki.pl  
pr - pn, nuo 8.00 iki 13.00 val.

Veikianti paminkline technologine linija iš XX-ojo amžiaus 30. metu, kas kartu su fabriko pastatais iš XIX-ojo amžiaus, sudaro Muzejij visai unikalų Europoje. Degtuku Gamybos Muzejijus veikia 1882 metais sukurta ir iki šiol gaminančiame fabrike. Tai aplankantiems yra kaip laiko kelione, padeda persinešti ir tarpukario, garo laiku, pramos realijas. Didžiausia idomybe yra veikiantis paminklinis irenginiu parkas bei galimybė susipažinti su labai idomu degtuku gaminimo procesu.

### Geležinkelio Istorijos Muzejus (už plano ribų)

Geležinkelio stotys Czestochowa - Stradom, ul. Pułaskiego 100/120, tel. +48 34 376 16 50, št nuo 10.00 iki 13.00 val.  
Paminklines geležinkelio irangos ir aprangos ekspozicija.

### Galerija - Kulturos Promocijos Centras „Gaude Mater” ⑯

ul. Dąbrowskiego 1, tel. +48 34 324 36 38, tel./fax +48 34 365 17 60,  
www.gaudemater.pl, e-mail: biuro@gaudemater.pl  
pr - pn, nuo 9.00 iki 18.00 val.

Tai visu meno disciplinu kureju prezentacija, susitikimo su šiuolaikiniu menu, dažnai nauju kureju ir meno šakiu promocijos vieta. Kameralinis galerijos klimatas padeda betarpiškui meno gavimui, kreipia demesi i rodytus kurinius.

### Miesto meno galerija ⑰

Aleja Najšvietszej Maryi Panny 64,  
tel. +48 34 324 55 81, tel./fax +48 34 324 60 57, www.galeria.czest.pl,  
info@galeria.czest.pl, an - pn, nuo 10.30 iki 18.00 val, št-sk, nuo 12.00 iki 19.00 val

Pristato šiuolaikinio meno individualines, temos ir problemines parodas. Taip pat rodo Zdzislawo Beksiński kurinius iš P. Dmochowski kolekcijos. Tarp svarbiausiu ciklu galerijos realizuotu reikia pavesti kasmetinius plenerus: Juros Rudeni ir Miesto plenerą, Tarptautini meno trienalę SACRUM, Jaunimo piešiniu trienalę.

### Liejimo meno galerija (už plano ribu)

Aleja Armii Krajowej 19, tel. +48 34 325 07 47,  
www.mim.pcz.czest.pl/galeria\_sztuki

Galerija kaupia meno ir dekoratyvinius liejinius; taip istorinius kaip ir šiuolaikinius. Didele grupe eksponatu yra medaliai.

### Art-Foto ⑱

Regiono Kulturos Centro Galerija  
ul. Ogińskiego 13a, tel. +48 34 324 46 51,  
www.rok.czestochowa.pl, rok@rok.czestochowa.pl  
pr, tr, pn nuo 8.00 iki 18.00 val,  
an, kt nuo 8.00 iki 15.00 val.

### Teatr im. Adama Mickiewicza ⑲

ul. Kilińskiego 15, tel. +48 34 372 33 00,  
www.teatr-mickiewicza.pl,  
bow@teatr-mickiewicza.pl

### NAKVYNĖS

#### VIEŠBUČIAI

MERCURE PATRIA \*\*\*, ul. Popiełuszki 2, tel. +48 34 360 31 00, www.orbis.pl, mer.patria@orbis.pl

SCOUT \*\*\*, ul. Drogowców 12, tel. +48 34 361 56 62, www.scout.pl, scout@scout.pl

SONEX \*\*\*, ul. Krakowska 45, tel. +48 34 366 80 80, www.hotelsonex.pl, info@hotelsonex.pl

BONAPARTE \*\*, ul. Osada Młyńska 5, tel. +48 34 361 85 32, www.hotelbonaparte.republika.pl

DOLCAN \*\*, ul. św. Rocha 224, tel. +48 34 362 05 15, www.hotel.dolcan.com.pl

IBIS \*\*, ul. Jaskrowska 22, tel. +48 34 377 45 00, www.ibishotel.com,

SEKWANA \*, ul. Wieluńska 24, tel. +48 34 324 89 54, www.sekwana.pl, sekwana@sekwana.pl

WENECKI \*\*, ul. Joselewicza 12, tel. +48 34 324 33 03, www.hotelwenecki.pl, wenecki@poczta.fm

ETAP\*, Aleja Wojska Polskiego 281/291, tel. +48 34 366 90 75, www.etaphotel.com

HAGA \* ul. Katedralna 9, tel. +48 34 324 61 73, www.haga.pl, hotel@haga.pl

#### KEMPINGAI

Camping OLEŃKA\*\*\*, ul. Oleńki 22/30, tel. +48 34 360 60 66, www.mosir.pl, camping@mosir.pl

Mokinių svečių namai, ul. Jasnogórska 84/90, tel. +48 34 324 31 21, www.schronisko.czest.pl

#### KITI NAKVYŃIŲ OBJEKTAI MIESTO EVIDENCIOJE SURASYTI

Viešbutelis POKER, ul. Żyzna 11 C, tel. +48 34 369 71 60, www.poker.czest.pl

Zajazd EMBARGO, ul. Spółdzielczości 4, tel. +48 34 360 72 24, embargo@makmedia.com.pl

Apartamentas UNIGLASS, ul. Małopolska 35, tel. +48 34 366 58 65, apartament@uniglass.pl

Svečių kambariai Hala Polonia, ul. Dekabrystów 43, tel. +48 34 372 07 86, www.mosir.pl

Svečių kambariai KARCZMA, ul. Łódzka 233, tel. +48 34 372 10 41, www.karczma.czestochowa.prv.pl

Svečių kambariai MIŁY, ul. Katedralna 18, tel. +48 34 324 33 91

Svečių kambariai VIP, ul. Hallera 1, tel. +48 34 361 90 07, www.viphotel.pl

Svečių kambariai BAJKA, ul. Gronowa 37/39, tel. +48 34 369 71 01, www.bajka.czest.pl

Svečių kambariai, ul. Hoene-Wrońskiego 20, tel. +48 34 324 74 57, jwkancelaria@gazeta.pl

Svečių kambariai - Dom Pomocy Społecznej, ul. Kontkiewicza 2, tel. +48 34 364 38 14, www.dps.czest.pl

Piligrimo Namai, ul. Wyszyńskiego 1/31, tel. +48 34 377 75 64, www.jasnagora.pl

Misijų Namai, ul. Makoszy 1, tel. +48 34 366 48 36, www.czestochowa.cpps.pl

#### KITOS NAKVYŃIŲ VIETOS

GRAND, ul. Drogowców 8, tel. +48 34 368 30 22, www.grandhotel.com.pl

POLONIA, ul. Piłsudskiego 9, tel. +48 34 324 23 88

Rekolekcijų Namai, ul. św. Barbary 43, tel. +48 34 324 11 77

Nakvynių Halės, ul. Kordeckiego 2, tel. +48 34 377 72 24

Gallesingumo Slenis, ul. Kordeckiego 49, tel. +48 34 365 66 68

### Miesto Informacijos Centras ⑰

Aleja Najšvietszej Maryi Panny 65  
tel. +48 34 368 22 50, fax +48 34 368 22 60  
e-mail: mci@czestochowa.um.gov.pl  
www.czestochowa.pl/diaturysty

**Geležinkelio informacija** 19436, +48 34 376 14 00, +48 34 370 11 61

**Autobusų informacija** 0703 300 990, +48 34 379 11 49,

GREITOJI MEDICINOS PAGALBA	999
PRIEŠGAISRINĖ APSAUGA	998
POLICIJA	997
SALIVALDŽYBĖS POLICIJA	986
AVARINIS NUMERIS	112

#### Leidėjas:

Wydział Komunikacji Społecznej Urzędu Miasta Czestochowy (Čenstochovos miesto savivaldybės Socialines komunikacijos skyrius)  
ul. Śląska 11/13, 42-217 Czestochowa, tel. +48 34 370 71 00,  
www.czestochowa.pl, info@czestochowa.um.gov.pl  
grafika ir rinkinys: Adam Markowski  
nuotraukos: Sławomir Jodłowski, Adam Markowski,  
Marek Podgórski, Elżbieta Siwik, Janusz Stepien

# ČENSTOCHOVA KVIEČIA

## Čenstochovos Miesto Turizmo Informatorius



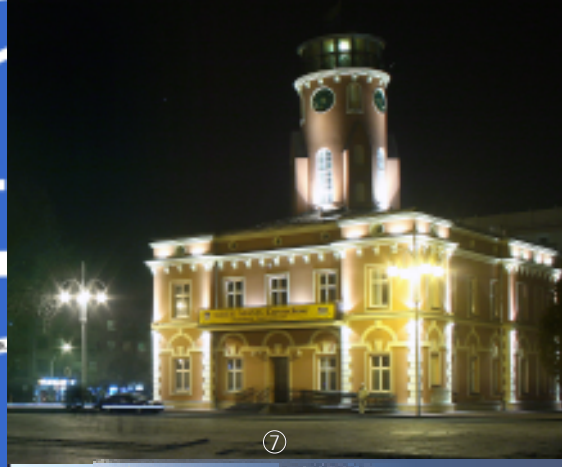
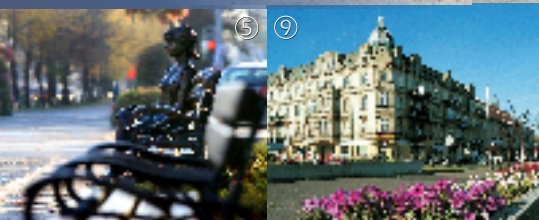

## Čenstochova

Čenstochova tai vienas didžiausių piligrimų centrų krikščioniškoje pasaulyje. Tai miestas su dideliu kultūros ir nacionaliniu paveldu, kuris disponuoja kompleksu vertingu išmūybiu, bet taip pat yra šiuolaikinis miestas, su išplesta infrastruktūra bei ekonomika ir socialiniu užnugariu. Čia funkcionuoja aštuonios aukštesnės mokyklos, kuriose studijuoja virš 40 tūkstančių studentų. Ypatingą šlovę pridūoda Čenstochovai Europos Tarybos prizas, kurią gavo kaip pirmas miestas Rytu Europoje. Čenstochova taip pat yra kultūros centras, tradicijos ir istorijos ikvėptas, su gausu ivykių kalendoriumi: Tarptautinis Sakralines Muzikos Festivalis „Gaude Mater“, Meno Trienale „Sacrum“, Bronisławo Hubermano Styginiu instrumentu Festivalis, Festivalis Hot Jazz Spring arba Jasna Góros Derliu švente kartu su Europos Liaudies Kultūros Dienomis tai tik kelios iš ciklinių ivykių. Čia praleistas laikas paliks nepamirštas, čia galima pajauti ypatingą Najšvięszej Maryi Panny (Šventosios Mergeles) Alejos atmosferą, gatvių aplink vienuolyną jaukumą, išmūybiu, muziejų, galerijų. Širdingai kviečiame – kiekvieną priimsime su tradiciniu svetingumu.

**Čenstochova tai geras miestas - taip pasake Šventasis Tevas Jonas Paulius II, kuris piligrimavo i Čenstochovą daug kartu.**

### Šviesusis Kalnas

Paulinu vienuolynas yra vienas žymiausių Marijos kulto centrų pasaulyje. Prie Dievo Motinos paveikslu, Juodosios Madonos ikonos, piligrimuoja su padėka, prašymu ir maldą 4 iki 5 milijonu piligrimų kasmet. Vienuolyno ansamblis statytas per daugiau negu penkis amžius savo pylimu viduje telpa labai daug svarbu Lenkijai pastatų ir kitu išmūybiu. Tai aukščiausios klases paveldo objektas ir šiuolaikinio krikščionių pasaulio tikėjimo simbolis.

### 7 muriniu namu gatve

Gatvė ta uždaro Jasna Góros kalną nuo pietų ir prieina prie Staszico Parko. Jos pavadinimas kilo nuo septynių XIX-ojo amžiaus mūrinių namų ansamblio.

### Pojasnagóros parkai

1828 m. Jasna Góros nuokalneje sudaryti miesto sodai (dabar Staszico ir 3 Maja – Gegužės 3-osios parkai). Staszico Parke yra pastatu nuo 1909 m. kurie paliko po Krašto Pramonės ir Žemdirbystės parodos.

### Šv. Andriejaus ir šv. Barbaros bažnyčia

Baroko stiliaus bažnyčia su gotikos žymėmis, pastatyta 1637-1642 metais. Už bažnyčią šv. Barbaros koplyčia su stebuklu šaltiniu.

### Šventosios Mergeles Aleja

Reprezentacine Čenstochovos gatve – vienas idomiausių urbanistikos sprendimų ne tik Lenkijoje, bet ir Europoje. 1826 m. buvo patvirtinta Senosios ir Naujosios Čenstochovos sujungimą i vieną miesto organizmą pagal inžinieriaus Jano Bernhardo projektą. Šitas beveik dviejų kilometru ilgas, platus kelias, šiandien yra pagrindinis piligrimavimo takas, kuris veda nuo Senamiesčio iki Jasna Góros vienuolyno. Stovintys palei alejos pastatai tai žavingi, neoklasicizmo stiliaus mūriniai namai.

### Šventojo Marijos Vardo bažnyčia

Pastatyta kartu su Mariavičiu vienuolynu 1859 – 1862 metais. Neogotikos, iš pradžių tik vienuolyno, šiandien tai rektorato bažnyčia.

### Rotušė - Čenstochovos Muziejus

Dviejų aukštų, neoklasicizmo stiliaus pastatas, pastatytas 1828-1836 metais, tarp sujungtu miestu – Senosios ir Naujosios Čenstochovos. Nuo 1967 metu tai Čenstochovos Muziejaus bustine.

### Šv. Jokubo bažnyčia

Vieną puikiausių Čenstochovos bažnyčių (buvusi stašiatiku cerkve pastatyta XIX-ame amžiuje Graikiu kryžiaus plane), stovi prie aikštes Plac Biegański, rotušės priešais. Bažnyčią puošia sienose nupieštos, Bizantijos tapybos konvencijos, Kryžiaus Kelio stacijas.

### Franke namas

Eklektizmo stiliaus mūrinis namas, taip vadinamas Franke namas, projektas pagal didžiojo miesto Berlyno ir Vienos architektūrą, buvęs viešbutis Victoria.

### Plac Daszyński

Plac usytuowany przed kościołem św. Zygmunta, w miejscu dawnego cmentarza parafii staromiejskiej.

### Šv. Žygimanto bažnyčia

Triju navu, XIV amžiaus bažnyčia, pažymi rytu Najšvięszej Maryi Panny Alejos galą (prie aikštes Plac Daszyński). Prailginta presbiterija yra senesnė šventovės dalys – čia paliko gotikos elementu. Po perstatymo XVIII-ame amžiuje bažnyčia gavo šiandienos, baroko formą ir aprangą.

### Šv. Šeimos Arkikatedra

Viena didžiausių Lenkijoje, neogotikos bažnyčia iš XX a. pradžios, stovi Jono Pauliaus II aikštėje (Plac Jana Pawła II). Triju navu, bazilikos tipo pastatas, su dviem bokštais fronto elevacijoje bei mažu bokštu kaip signatura, iš viso 100 m ilga.

### Senoji Rotušės aikštė XV-XIX a.

Senoji Rotušės aikštė buvo Senosios Čenstochovos centras. Viduramžiuje čia koncentravosi daug prekybos keliu. Aikštėje stovėjo nuo XV-ojo iki XIX-ojo amžiaus Rotušė, kuri sudegė 1812 m. Išliko šiaures ir rytu aikštes pusiu sankloda su paminkliniais mūriniais namais. Tai čia prasideda turistiniai takai „Orlich Gniazd“ („Erelio lizdu“) bei „Jury Wieluński“ („Wielunio Juros“).